LUMITEAM
RELIABLE LIGHTING

LUCA MAXI
HERMETIC LED

OPRAWA HERMETYCZNA
O WYJĄTKOWO NISKIM OLŚNIENIU

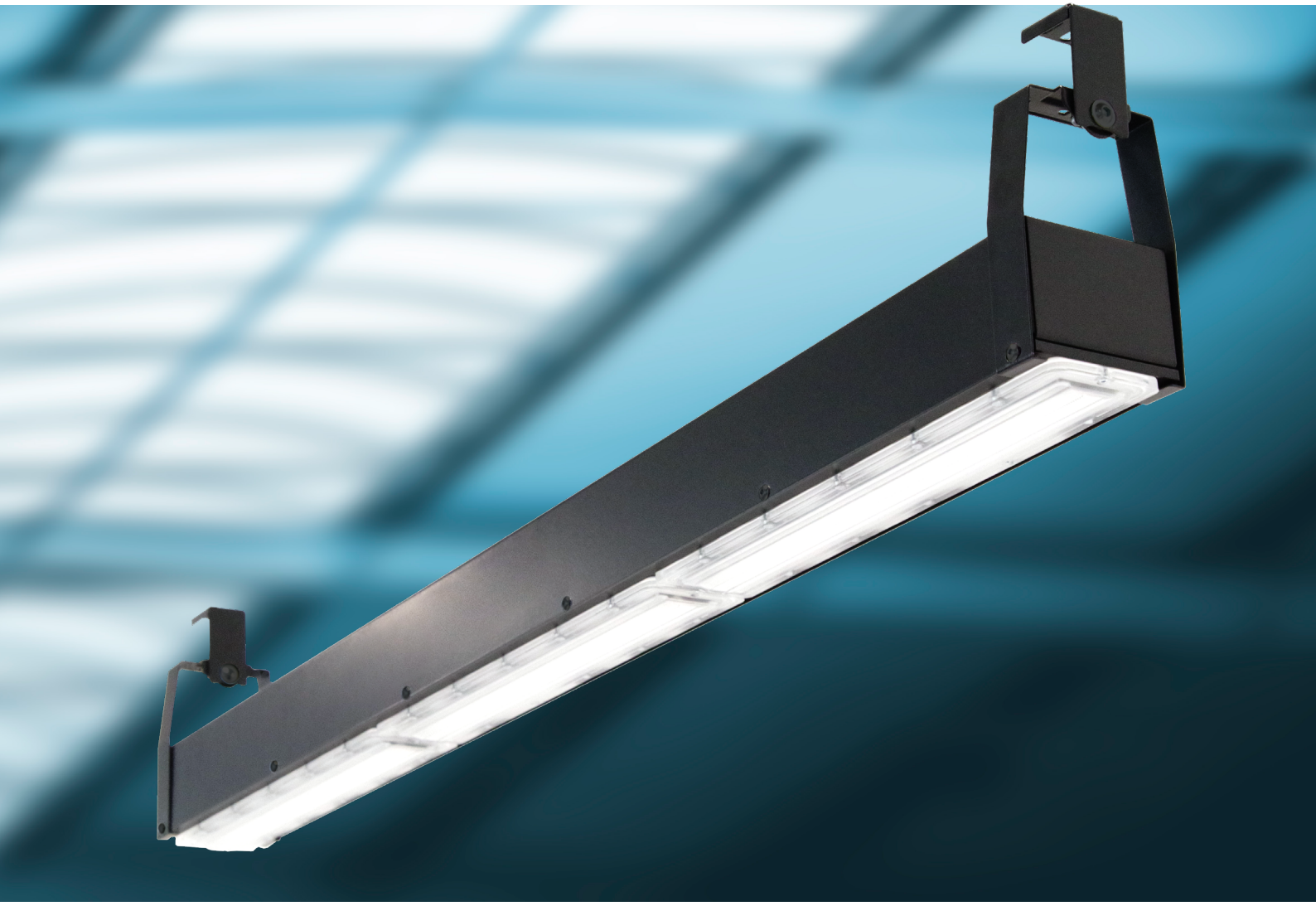

IP 65 | IK 09 | 120-270V 50 Hz | F | LED

LUCA MAXI HERMETIC LED jest oprawą hermetyczną, która znajdzie zastosowanie w różnego rodzaju halach przemysłowych, magazynach, warsztatach czy sklepach wielkopowierzchniowych. Z uwagi na swoją wysoką klasę szczelności IP65, oprawa ta sprawdza się również na bardziej wymagających przestrzeniach takich jak np. myjnie samochodowe. Dzięki znakomitym parametrom i odpowiednio dobranej optyce może być stosowana w wąskich korytarzach, jak i również na otwartych przestrzeniach, a jej prosta konstrukcja przekłada się na szybki montaż. Wyposażona w optykę do opraw liniowych o bardzo niskim UGR, LUCA MAXI HERMETIC LED świetnie sprawdzi się na niskich i średnich wysokościach.

DANE TECHNICZNE

Źródła światła	diody LED
Pobór mocy	75 W
Strumień świetlny oprawy	11 250 lm
Skuteczność świetlna oprawy	150 lm/W
Temperatura barwowa	3 000 K, 4 000 K
Współczynnik oddawania barw (CRI)	80
Żywotność	100 000 h (L80B10)
Temperatura otoczenia	-25°C do +40°C
Dostępne kąty świecenia	90°, 60°, 30°, 20°, ± 20°
Korpus	stal
Wykończenie	lakier proszkowy
Kolor	antracyt, inne kolory na zamówienie
Optyka	PMMA
Stopień szczelności	IP65
Odporność uderzeniowa	IK09
Waga	3,6 kg
Napięcie zasilania	~230 V
Częstotliwość	50 Hz
Gwarancja	5 lat
Systemy sterowania	opcjonalnie

RODZINA

NR INDEKSU	NAZWA	W MOC OPRAWY	lm STRUMIEŃ ŚWIETLNY OPRAWY	lm/W SKUTECZNOŚĆ ŚWIETLNA OPRAWY	Ra/CRI WSPÓŁCZYNNIK ODDAWANIA BARW
S410751442XXXNXBIEA1	LUCA H MAXI 75 W, 144 LED, CRI 80	75	11 250	150	80

Przy zamówieniu proszę określić krzywą rozsyłu oraz temperaturę barwową.

ZALETY

- wyjątkowa skuteczność świetlna 150 lm/W
- optyka dedykowana do opraw liniowych o bardzo niskim UGR
- żywotność do 100 000 h (L80B10)
- trzy sposoby montażu: natynkowo, na linkach lub jednopunktowo
- wszechstronne zastosowanie
- możliwość zaadaptowania pod każdy system sterujący
- nowoczesny design i solidne wykonanie (IP65, IK09)
- produkt polski

WYPOSAŻENIE DODATKOWE

REGULOWANY
UCHWYT MONTAŻOWY

ŚRUBY OCZKOWE
DO MONTAŻU
PODWIESZANEGO

MODEL

WYMIARY [MM]

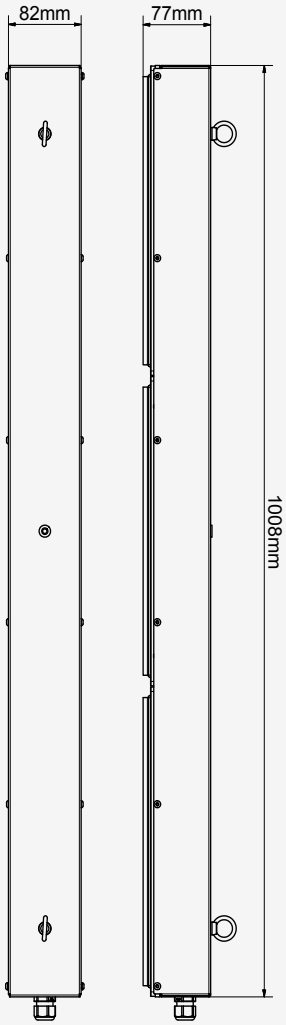

ZASTOSOWANIE:

- parkingi i przejścia podziemne
- hale produkcyjne
- hale montażowe
- magazyny
- hurtownie
- elektrownie
- warsztaty
- myjnie samochodowe
- stacje paliw

LUMI TEAM Sp. z o.o.
Wanaty, Warszawska 2E
42-260 Kamienica Polska
POLSKA

Nr tel: + 48 34 347 42 80
E-mail: info@lumiteam.eu
www.lumiteam.eu

Tolerancja strumienia świetlnego +/-10%. Tolerancja poboru mocy jest zależna od poziomu mocy - poniżej 100 W lub równej 100 W tolerancja poboru mocy wynosi 5%, powyżej 100 W - 2,5%. Strumień światła, rozkład natężenia światła i wydajność świetlna zostały zbadane według norm PN-EN 13032-4:2015-09 oraz PN-EN 60598-1:2015-04 w temperaturze otoczenia 25°C. Elementy zawieszenia wyceniane są osobno. Aktualne dane produktów dostępne na naszej stronie www.lumiteam.eu | Zastrzegamy sobie prawo zmian konstrukcyjnych w oprawach oświetleniowych. Data aktualizacji dokumentu: 22-10-2021.